

IV - ИДЕЈНИ ПРОЈЕКАТ

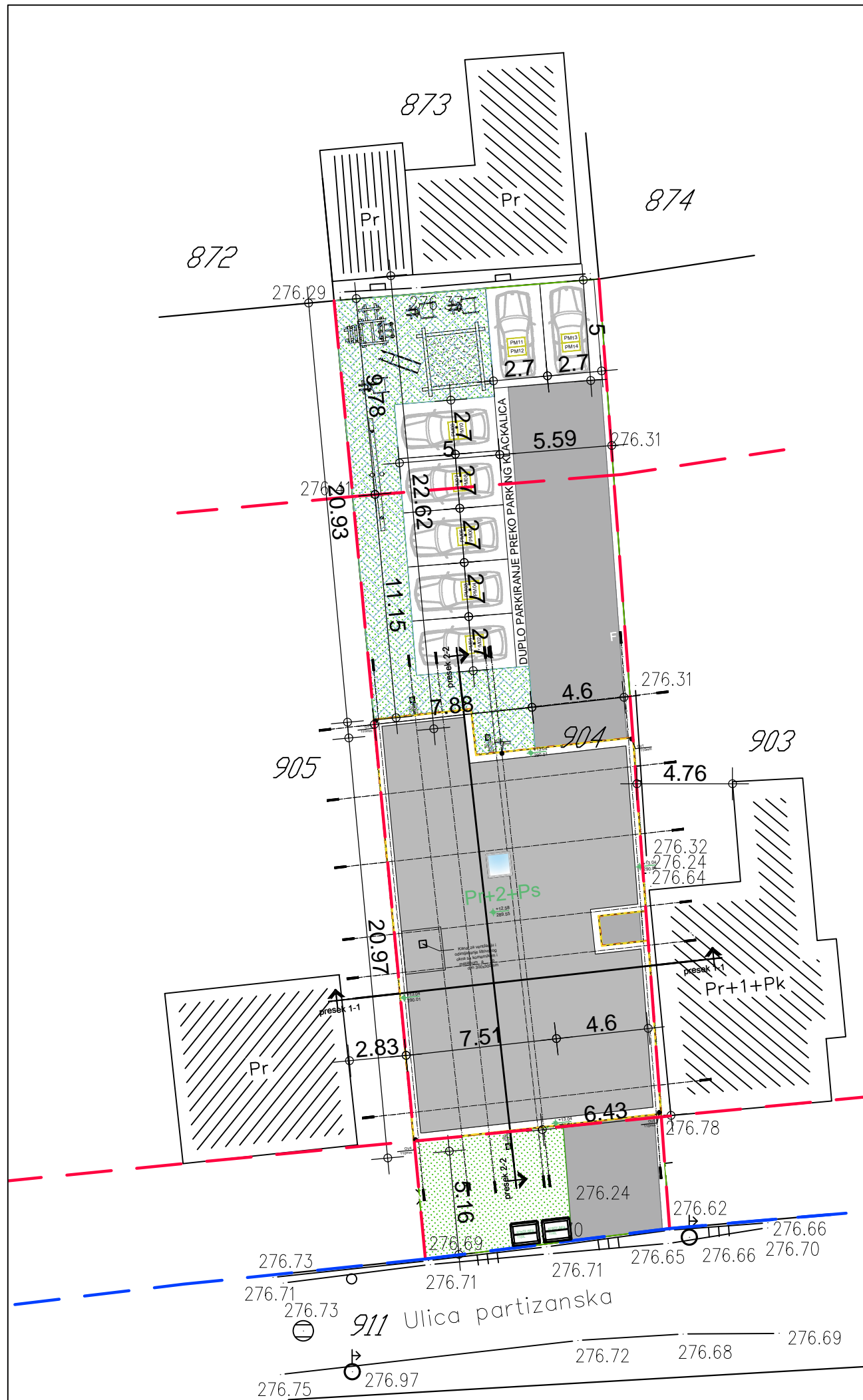

LEGENDA:

| | |
|--|--------------------------|
| | stanje po katastru |
| | stanje na terenu |
| | objekti |
| | kolski prilaz |
| | pe a pr a |
| | objekat koji se gradi |
| | nezastirte zelene povr e |
| | gradjevinska linija |
| | regulaciona linija |
| | linija prizemlja |
| | linija sprata |
| | dečije igralište 100m2 |

| | | |
|--|--|-------------------------|
| INVESTITOR: Razvoj Markovic sgr, Marković Milorad pr 21. septembra 21, Krupanj | PROJEKTANT: ARHITEKTON-01 | |
| OBJEKAT: Višeporodični stambeni dvostranouzidan objekat u nizu, Pr+2+Ps | ODGOVORNO LICE: VLADIMIR PAVLOVIĆ Pr/direktor ODGOVORNI PROJEKTANT: VLADIMIR PAVLOVIĆ d.i.a 300 M470 13 | |
| MESTO GRADNJE: K.P. 904 K.O. Krupanj, Krupanj | PROJEKTANT: VLADIMIR PAVLOVIĆ d.i.a | POTPIS: |
| DEO PROJEKTA: Arhitektonski projekat | BROJ PROJEKTA: 14-02-25 | DATUM: februar 2025. |
| PROJEKAT: UP - Urbanistički projekat | CRTEŽ: SITUACIONI PLAN sa osnovom krova | RAZMERA: R 1:250 |
| | | BROJ LISTA: 02 |



LEGENDA:

| | |
|--|--------------------------|
| | stanje po katastru |
| | stanje na terenu |
| | objekti |
| | kolski prilaz |
| | pe a pr a |
| | objekat koji se gradi |
| | nezastrote zelene povr e |
| | gradjevinska linija |
| | regulaciona linija |
| | linija prizemlja |
| | linija sprata |
| | dečije igralište 100m2 |

INVESTITOR:
Razvoj Markovic sgr, Marković Milorad pr
21. septembra 21, Krupanj

OBJEKAT:
Višeporodični stambeni dvostranouzidan
objekat u nizu, Pr+2+Ps

MESTO GRADNJE:
K.P. 904 K.O. Krupanj, Krupanj

DEO PROJEKTA:
Arhitektonski projekat

PROJEKAT:
UP - Urbanistički projekat

PROJEKTANT:
ARHITEKTON-01

ODGOVORNO LICE:
VLADIMIR PAVLOVIĆ Pr/direktor

ODGOVORNI PROJEKTANT:
VLADIMIR PAVLOVIĆ d.i.a 300 M470 13

PROJEKTANT:
VLADIMIR PAVLOVIĆ d.i.a

BROJ PROJEKTA:
14-02-25

DATUM:
februar 2025.

CRTEŽ:
SITUACIONI PLAN sa osnovom prizemlja

ARHITEKTON

POTPIS:

RAZMERA: R 1:250

BROJ LISTA: 01

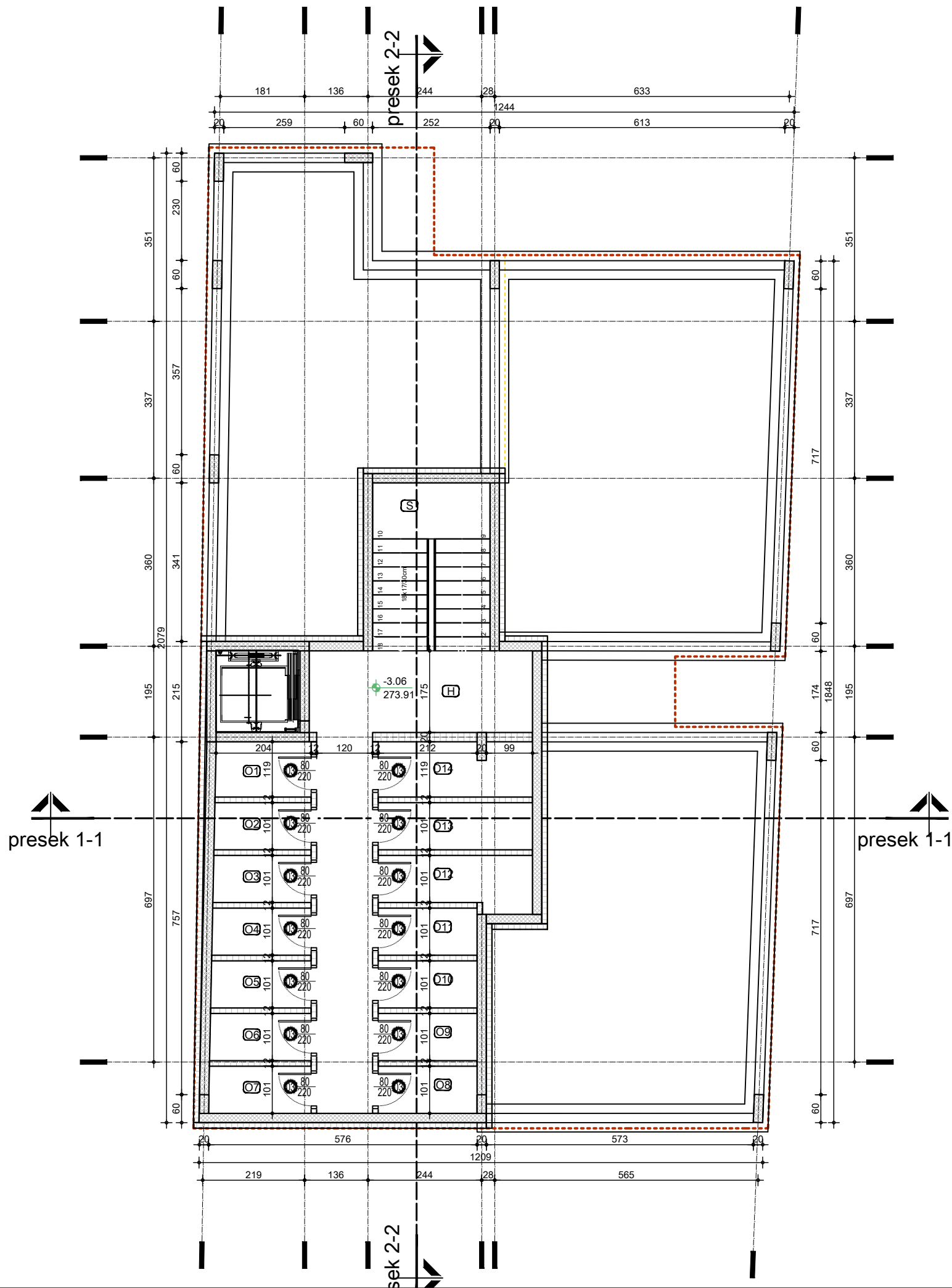

LEGENDA:

| | |
|--|-------------------------------|
| | način obeležavanja prostorija |
| | oznaka unutrašnje stolarije |
| | oznaka spoljašnje stolarije |
| | blok 20 cm |
| | blok 12cm |
| | armirani beton |
| | termoizolacija |
| | hidroizolacija |
| | linija prizemlja |
| | linija sprata |

TABELARNI PREGLED PROSTORIJA

| OSTAVA 1 | | | |
|------------------------|------------|----------|----------|
| br | NAMENA | P(m2) | POD |
| O1 | Ostava | 2.43 | keramika |
| ukupno: | | 2.43 | |
| OSTAVA 2 | | | |
| O2 | Ostava | 2.09 | keramika |
| ukupno: | | 2.09 | |
| OSTAVA 3 | | | |
| O3 | Ostava | 2.12 | keramika |
| ukupno: | | 2.12 | |
| OSTAVA 4 | | | |
| O4 | Ostava | 2.14 | keramika |
| ukupno: | | 2.14 | |
| OSTAVA 5 | | | |
| O5 | Ostava | 2.17 | keramika |
| ukupno: | | 2.17 | |
| OSTAVA 6 | | | |
| O6 | Ostava | 2.19 | keramika |
| ukupno: | | 2.19 | |
| OSTAVA 7 | | | |
| O7 | Ostava | 2.21 | keramika |
| ukupno: | | 2.21 | |
| OSTAVA 8 | | | |
| O8 | Ostava | 2.14 | keramika |
| ukupno: | | 2.14 | |
| OSTAVA 9 | | | |
| O9 | Ostava | 2.14 | keramika |
| ukupno: | | 2.14 | |
| OSTAVA 10 | | | |
| O10 | Ostava | 2.14 | keramika |
| ukupno: | | 2.14 | |
| OSTAVA 11 | | | |
| O11 | Ostava | 2.14 | keramika |
| ukupno: | | 2.14 | |
| OSTAVA 12 | | | |
| O12 | Ostava | 3.62 | keramika |
| ukupno: | | 3.62 | |
| OSTAVA 13 | | | |
| O13 | Ostava | 3.34 | keramika |
| ukupno: | | 3.34 | |
| OSTAVA 14 | | | |
| O14 | Ostava | 3.84 | keramika |
| ukupno: | | 3.84 | |
| Zajedničke prostorije | | | |
| br | NAMENA | P(m2) | POD |
| H | Hodnik | 18.18 | keramika |
| S | Stepenište | 9.07 | keramika |
| L | Lift | 3.15 | keramika |
| ukupno: | | 30.40 | |
| UKUPNA NETO POVRŠINA : | | 65.11 m2 | |
| UKUPNA BRUTO POVRŠINA: | | 85.57 m2 | |

INVESTITOR:
Razvoj Marković sgr Marković Milorad pr
21. septembra 21, Krupanj

OBJEKAT:
Višeporodični stambeni dvostranouzidan
objekat u nizu, Pr+2+Ps

MESTO GRADNJE:
K.P. 904 K.O. Krupanj, Krupanj

DEO PROJEKTA:
Arhitektonski projekat

PROJEKAT:
UP - Urbanistički projekat

PROJEKTANT:
ARHITEKTON-01

ODGOVORNO LICE:
VLADIMIR PAVLOVIĆ Pr/direktor

ODGOVORNI PROJEKTANT:
VLADIMIR PAVLOVIĆ d.i.a 300 M470 13

PROJEKTANT:
VLADIMIR PAVLOVIĆ d.i.a

BROJ PROJEKTA:
14-02-25

DATUM:
februar 2025.

CRTEŽ:
OSNOVA PODRUMA

ARHITEKTON

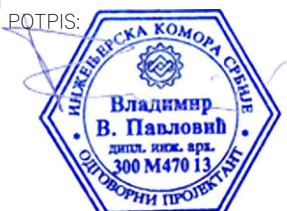

RAZMERA: R 1:100
BROJ LISTA: 03

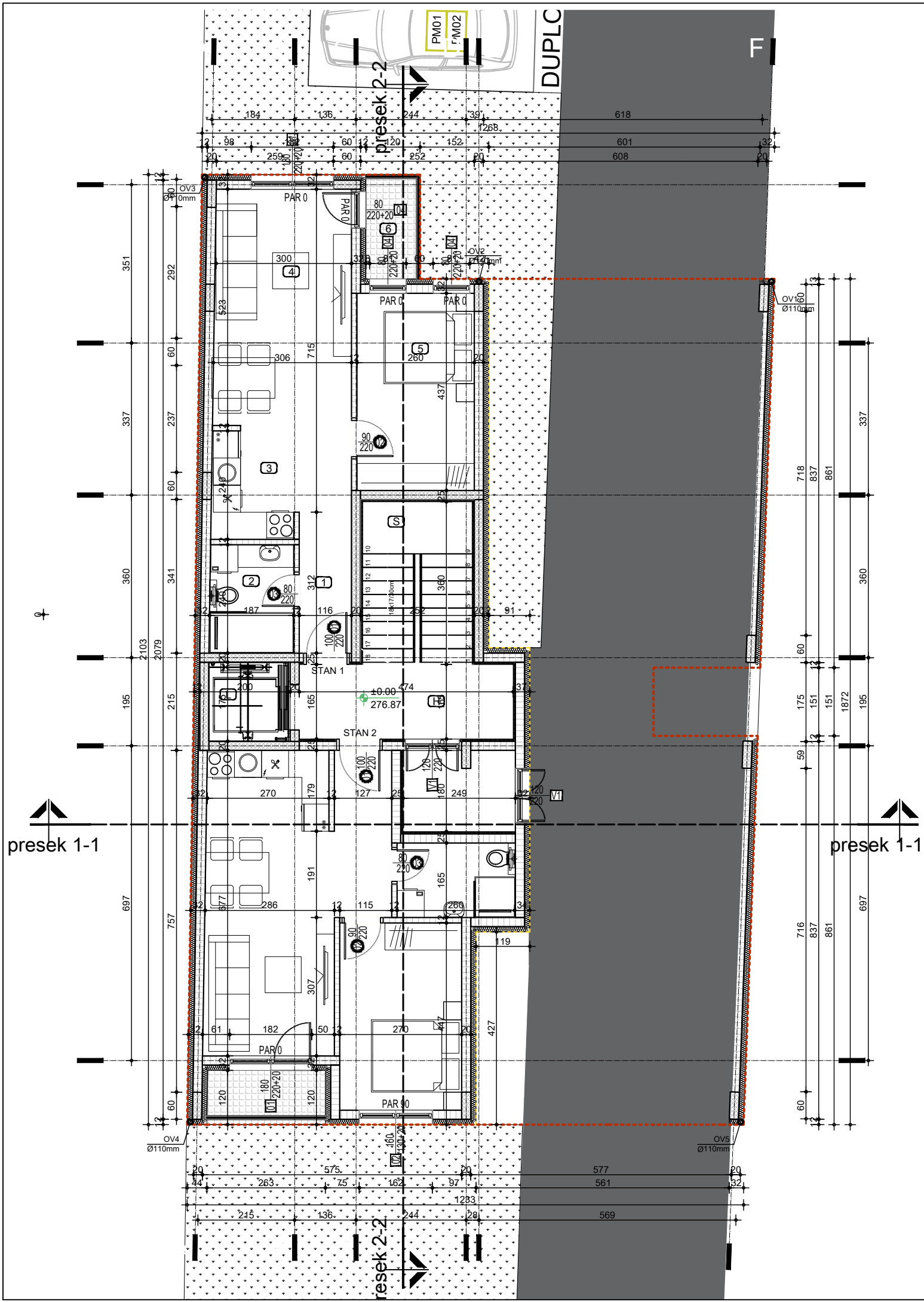

| TABELARNI PREGLED PROSTORIJA | | | |
|----------------------------------|----------------------------|-------|----------|
| STAN 1 | | | |
| br | NAMENA | P(m2) | POD |
| 1 | Hodnik | 3.62 | keramika |
| 2 | Kupatilo | 4.47 | keramika |
| 3 | Kuhinja | 6.97 | keramika |
| 4 | Dnevna soba sa trpezarijom | 15.89 | parket |
| 5 | Spavaća soba | 11.35 | parket |
| 6 | Terasa | 2.49 | keramika |
| ukupno: | | 44.78 | |
| STAN 2 | | | |
| br | NAMENA | P(m2) | POD |
| 1 | Hodnik | 4.70 | keramika |
| 2 | Kupatilo | 4.32 | keramika |
| 3 | Kuhinja | 4.84 | keramika |
| 4 | Dnevna soba sa trpezarijom | 14.33 | parket |
| 5 | Spavaća soba | 11.19 | parket |
| 6 | Terasa | 3.14 | keramika |
| ukupno: | | 42.53 | |
| Zajedničke prostorije | | | |
| br | NAMENA | P(m2) | POD |
| V | Vetrobran | 4.40 | keramika |
| H | Hodnik | 7.82 | keramika |
| S | Stepenište | 8.71 | keramika |
| L | Lift | 3.16 | keramika |
| ukupno: | | 24.09 | |
| UKUPNA NETO POVRŠINA : 111.40 m2 | | | |
| UKUPNA BRUTO POVRŠINA: 242.02 m2 | | | |

| PARKING MESTA NA PARTERU | | | |
|--------------------------|------------------|--------|--------|
| br | NAMENA | P(m2) | POD |
| PM1 | Parking mesto 1 | 12.50 | asfalt |
| PM2 | Parking mesto 2 | 12.50 | asfalt |
| PM3 | Parking mesto 3 | 12.50 | asfalt |
| PM4 | Parking mesto 4 | 12.50 | asfalt |
| PM5 | Parking mesto 5 | 12.50 | asfalt |
| PM6 | Parking mesto 6 | 12.50 | asfalt |
| PM7 | Parking mesto 7 | 12.50 | asfalt |
| PM8 | Parking mesto 8 | 12.50 | asfalt |
| PM9 | Parking mesto 9 | 12.50 | asfalt |
| PM10 | Parking mesto 10 | 12.50 | asfalt |
| PM11 | Parking mesto 11 | 12.50 | asfalt |
| PM12 | Parking mesto 12 | 12.50 | asfalt |
| PM13 | Parking mesto 13 | 12.50 | asfalt |
| PM14 | Parking mesto 14 | 12.50 | asfalt |
| PM15 | Parking mesto 15 | 12.50 | asfalt |
| S2 | Saobraćajnica | 216.44 | asfalt |
| ukupno: | | 353.94 | |

LEGENDA:

| | |
|-----------|-------------------------------|
| ① | način obeležavanja prostorija |
| ① | oznaka unutrašnje stolarije |
| 1 | oznaka spoljašnje stolarije |
| [Pattern] | blok 20 cm |
| [Pattern] | blok 12cm |
| [Pattern] | armirani beton |
| [Pattern] | termoizolacija |
| [Pattern] | hidroizolacija |
| [Pattern] | linija prizemlja |
| [Pattern] | linija sprata |

INVESTITOR:
Razvoj Marković sgr Marković Milorad pr 21. septembra 21, Krupanj

OBJEKAT:
Višeporodični stambeni dvostranouzidan objekat u nizu, Pr+2+Ps

MESTO GRADNJE:
K.P. 904 K.O. Krupanj, Krupanj

DEO PROJEKTA:
Arhitektonski projekat

PROJEKAT:
UP - Urbanistički projekat

PROJEKTANT:
ARHITEKTON-01

ODGOVORNO LICE:
VLADIMIR PAVLOVIĆ Pr/direktor

ODGOVORNI PROJEKTANT:
VLADIMIR PAVLOVIĆ d.i.a 300 M470 13

PROJEKTANT:
VLADIMIR PAVLOVIĆ d.i.a

BROJ PROJEKTA:
14-02-25

DATUM:
februar 2025.

CRTEŽ:
OSNOVA PRIZEMLJA

ARHITEKTON

POTPIS:

RAZMERA: **R 1:100**

BROJ LISTA: **04**

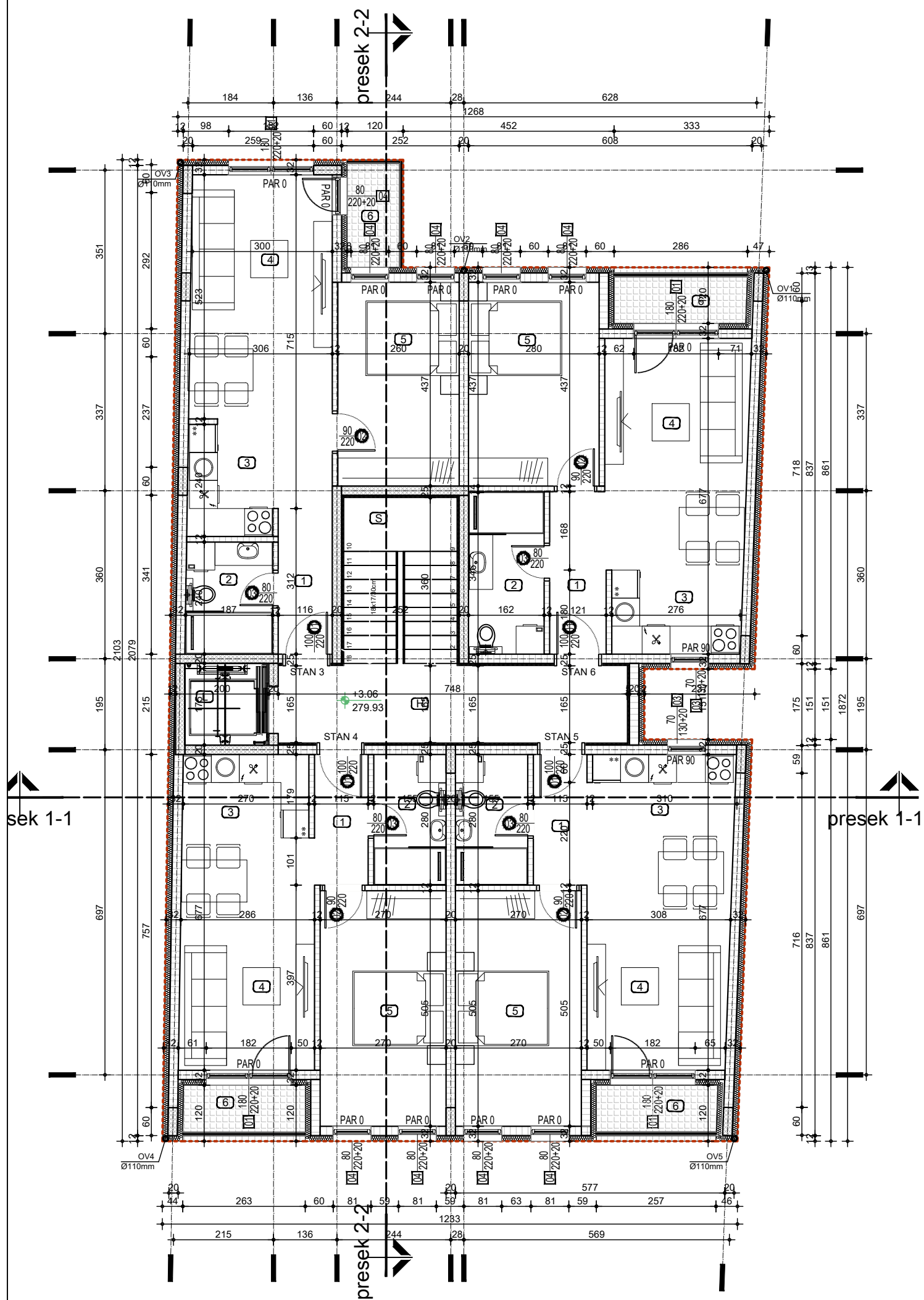

TABELARNI PREGLED PROSTORIJA

| STAN 3 | | | |
|---------|----------------------------|-------|----------|
| br | NAMENA | P(m2) | POD |
| 1 | Hodnik | 3.62 | keramika |
| 2 | Kupatilo | 4.47 | keramika |
| 3 | Kuhinja | 6.97 | keramika |
| 4 | Dnevna soba sa trpezarijom | 15.89 | parket |
| 5 | Spavaća soba | 11.35 | parket |
| 6 | Terasa | 2.49 | keramika |
| ukupno: | | 44.78 | |

| STAN 4 | | | |
|---------|----------------------------|-------|----------|
| br | NAMENA | P(m2) | POD |
| 1 | Hodnik | 3.08 | keramika |
| 2 | Kupatilo | 4.48 | keramika |
| 3 | Kuhinja | 4.84 | keramika |
| 4 | Dnevna soba sa trpezarijom | 14.33 | parket |
| 5 | Spavaća soba | 13.62 | parket |
| 6 | Terasa | 3.14 | keramika |
| ukupno: | | 43.49 | |

| STAN 5 | | | |
|---------|----------------------------|-------|----------|
| br | NAMENA | P(m2) | POD |
| 1 | Hodnik | 3.08 | keramika |
| 2 | Kupatilo | 4.48 | keramika |
| 3 | Kuhinja | 5.52 | keramika |
| 4 | Dnevna soba sa trpezarijom | 15.27 | parket |
| 5 | Spavaća soba | 13.62 | parket |
| 6 | Terasa | 3.10 | keramika |
| ukupno: | | 45.07 | |

| STAN 6 | | | |
|---------|----------------------------|-------|----------|
| br | NAMENA | P(m2) | POD |
| 1 | Hodnik | 4.16 | keramika |
| 2 | Kupatilo | 5.64 | keramika |
| 3 | Kuhinja | 5.02 | keramika |
| 4 | Dnevna soba sa trpezarijom | 15.20 | parket |
| 5 | Spavaća soba | 12.22 | parket |
| 6 | Terasa | 3.41 | keramika |
| ukupno: | | 45.65 | |

| Zajedničke prostorije | | | |
|-----------------------|------------|-------|----------|
| br | NAMENA | P(m2) | POD |
| H | Hodnik | 12.34 | keramika |
| S | Stepenište | 8.71 | keramika |
| L | Lift | 3.16 | keramika |
| ukupno: | | 24.21 | |

| | | |
|------------------------|--|-----------------------|
| UKUPNA NETO POVRŠINA: | | 203.20 m ² |
| UKUPNA BRUTO POVRŠINA: | | 242.02 m ² |

LEGENDA:

| | |
|--|-------------------------------|
| | način obeležavanja prostorija |
| | oznaka unutrašnje stolarije |
| | oznaka spoljašnje stolarije |
| | blok 20 cm |
| | blok 12cm |
| | armirani beton |
| | termoizolacija |
| | hidroizolacija |
| | linija prizemlja |
| | linija sprata |

INVESTITOR:
Razvoj Marković sgr Marković Milorad pr
21. septembra 21, Krupanj

OBJEKAT:
Višeporodični stambeni dvostranouzidan
objekat u nizu, Pr+2+Ps

MESTO GRADNJE:
K.P. 904 K.O. Krupanj, Krupanj

DEO PROJEKTA:
Arhitektonski projekat

PROJEKAT:
UP - Urbanistički projekat

PROJEKTANT:
ARHITEKTON-01

ODGOVORNO LICE:
VLADIMIR PAVLOVIĆ Pr/direktor

ODGOVORNI PROJEKTANT:
VLADIMIR PAVLOVIĆ d.i.a 300 M470 13

PROJEKTANT:
VLADIMIR PAVLOVIĆ d.i.a

BROJ PROJEKTA:
14-02-25

DATUM:
februar 2025.

ARHITEKTON

POTPIS:

RAZMERA: **R 1:100**

BROJ LISTA: **05**

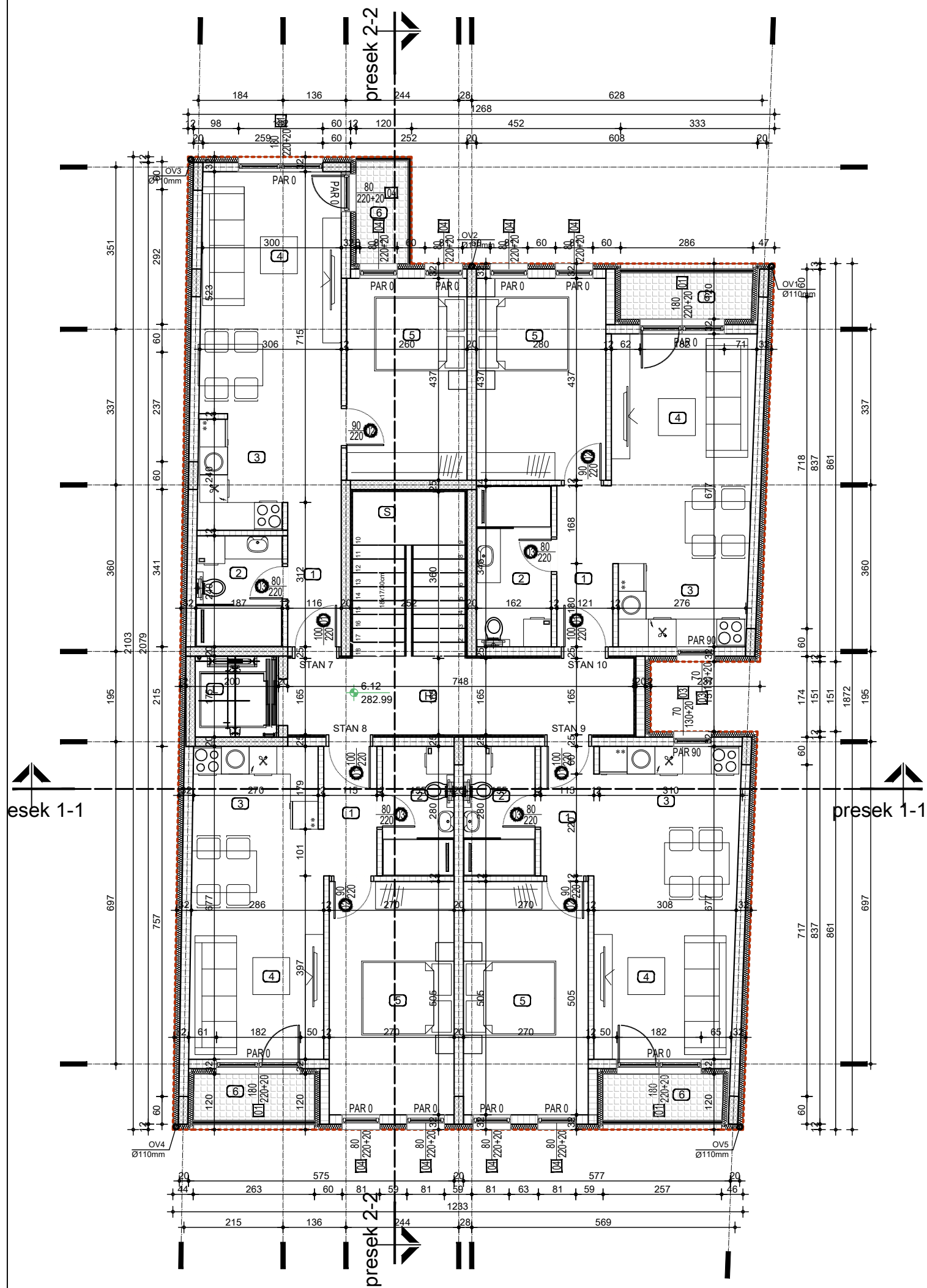

TABELARNI PREGLED PROSTORIJA

STAN 7

| br | NAMENA | P(m2) | POD |
|---------|----------------------------|-------|----------|
| 1 | Hodnik | 3.62 | keramika |
| 2 | Kupatilo | 4.47 | keramika |
| 3 | Kuhinja | 6.97 | keramika |
| 4 | Dnevna soba sa trpezarijom | 15.89 | parket |
| 5 | Spavaća soba | 11.35 | parket |
| 6 | Terasa | 2.49 | keramika |
| ukupno: | | | 44.78 |

STAN 8

| br | NAMENA | P(m2) | POD |
|---------|----------------------------|-------|----------|
| 1 | Hodnik | 3.22 | keramika |
| 2 | Kupatilo | 4.34 | keramika |
| 3 | Kuhinja | 4.84 | keramika |
| 4 | Dnevna soba sa trpezarijom | 14.33 | parket |
| 5 | Spavaća soba | 13.62 | parket |
| 6 | Terasa | 3.14 | keramika |
| ukupno: | | | 43.49 |

STAN 9

| br | NAMENA | P(m2) | POD |
|---------|----------------------------|-------|----------|
| 1 | Hodnik | 3.22 | keramika |
| 2 | Kupatilo | 4.34 | keramika |
| 3 | Kuhinja | 5.52 | keramika |
| 4 | Dnevna soba sa trpezarijom | 15.27 | parket |
| 5 | Spavaća soba | 13.62 | parket |
| 6 | Terasa | 3.10 | keramika |
| ukupno: | | | 45.07 |

STAN 10

| br | NAMENA | P(m2) | POD |
|---------|----------------------------|-------|----------|
| 1 | Hodnik | 4.16 | keramika |
| 2 | Kupatilo | 5.64 | keramika |
| 3 | Kuhinja | 5.02 | keramika |
| 4 | Dnevna soba sa trpezarijom | 15.20 | parket |
| 5 | Spavaća soba | 12.22 | parket |
| 6 | Terasa | 3.41 | keramika |
| ukupno: | | | 45.65 |

Zajedničke prostorije

| br | NAMENA | P(m2) | POD |
|------------------------|------------|-------|-----------|
| H | Hodnik | 12.34 | keramika |
| S | Stepenište | 8.71 | keramika |
| L | Lift | 3.16 | keramika |
| ukupno: | | | 24.21 |
| UKUPNA NETO POVRŠINA: | | | 203.20 m2 |
| UKUPNA BRUTO POVRŠINA: | | | 242.02 m2 |

LEGENDA:

| | |
|-----------|-------------------------------|
| ① | način obeležavanja prostorija |
| ① | oznaka unutrašnje stolarije |
| 1 | oznaka spoljašnje stolarije |
| [Pattern] | blok 20 cm |
| [Pattern] | blok 12cm |
| [Pattern] | armirani beton |
| [Pattern] | termoizolacija |
| [Pattern] | hidroizolacija |
| [Pattern] | linija prizemlja |
| [Pattern] | linija sprata |

INVESTITOR:
Razvoj Marković sgr Marković Milorad pr
21. septembra 21, Krupanj

OBJEKAT:
Višeporodični stambeni dvostranouzidan
objekat u nizu, Pr+2+Ps

MESTO GRADNJE:
K.P. 904 K.O. Krupanj, Krupanj

DEO PROJEKTA:
Arhitektonski projekat

PROJEKAT:
UP - Urbanistički projekat

PROJEKTANT:
ARHITEKTON-01

ODGOVORNO LICE:
VLADIMIR PAVLOVIĆ Pr/direktor
ODGOVORNI PROJEKTANT:
VLADIMIR PAVLOVIĆ d.i.a 300 M470 13

PROJEKTANT:
VLADIMIR PAVLOVIĆ d.i.a

BROJ PROJEKTA:
14-02-25

CRTEŽ:
OSNOVA DRUGOG SPRATA

ARHITEKTON



RAZMERA:
R 1:100

BROJ LISTA:
06

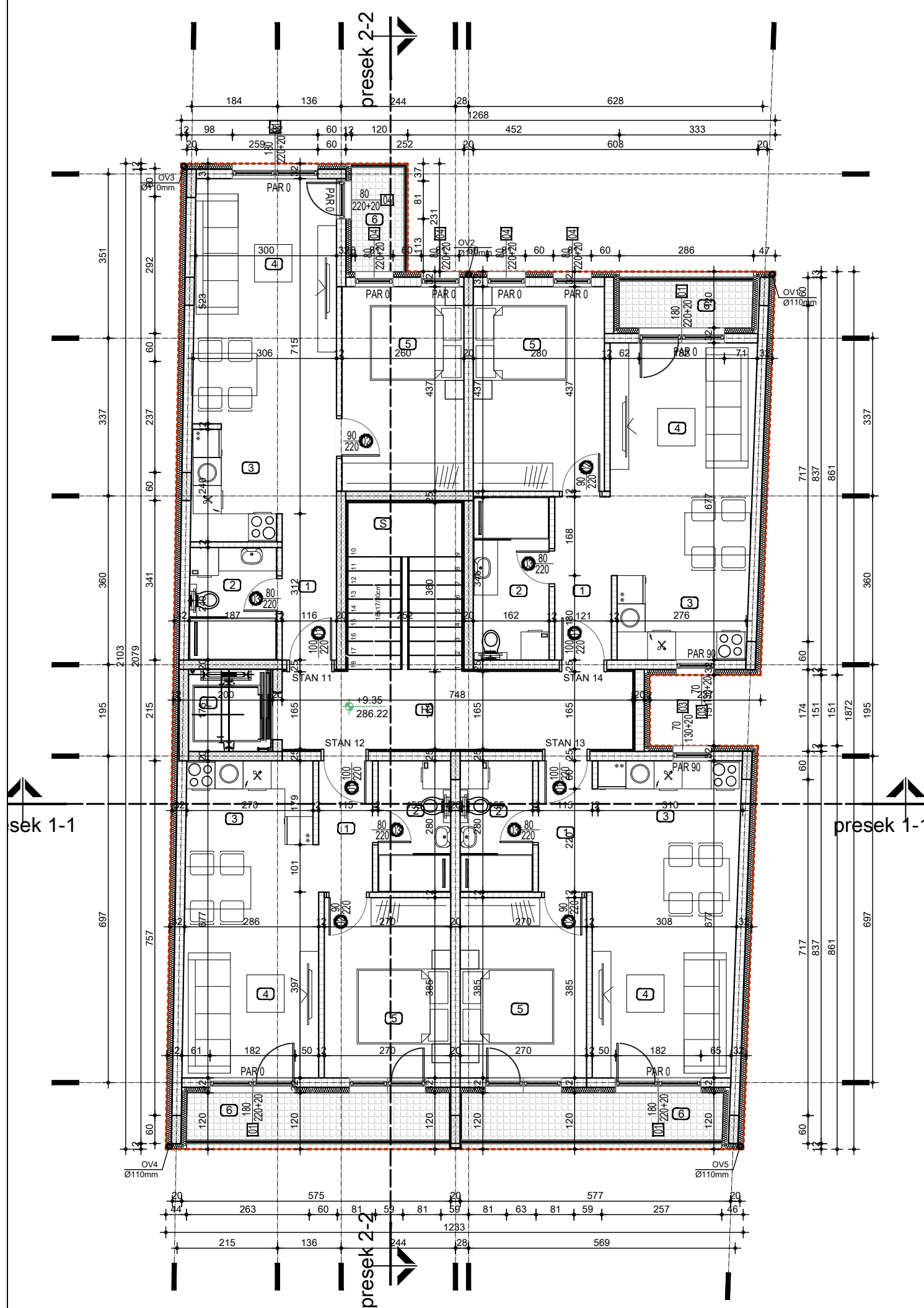

TABELARNI PREGLED PROSTORIJA

| STAN 11 | | | |
|---------|----------------------------|-------|----------|
| br | NAMENA | P(m2) | POD |
| 1 | Hodnik | 3.62 | keramika |
| 2 | Kupatilo | 4.47 | keramika |
| 3 | Kuhinja | 6.97 | keramika |
| 4 | Dnevna soba sa trpezarijom | 15.89 | parket |
| 5 | Spavaća soba | 11.35 | parket |
| 6 | Terasa | 2.49 | keramika |
| ukupno: | | 44.78 | |

| STAN 12 | | | |
|---------|----------------------------|-------|----------|
| br | NAMENA | P(m2) | POD |
| 1 | Hodnik | 3.22 | keramika |
| 2 | Kupatilo | 4.34 | keramika |
| 3 | Kuhinja | 4.84 | keramika |
| 4 | Dnevna soba sa trpezarijom | 14.33 | parket |
| 5 | Spavaća soba | 10.38 | parket |
| 6 | Terasa | 6.72 | keramika |
| ukupno: | | 43.84 | |

| STAN 13 | | | |
|---------|----------------------------|-------|----------|
| br | NAMENA | P(m2) | POD |
| 1 | Hodnik | 3.22 | keramika |
| 2 | Kupatilo | 4.34 | keramika |
| 3 | Kuhinja | 5.52 | keramika |
| 4 | Dnevna soba sa trpezarijom | 15.27 | parket |
| 5 | Spavaća soba | 10.38 | parket |
| 6 | Terasa | 6.69 | keramika |
| ukupno: | | 45.42 | |

| STAN 14 | | | |
|---------|----------------------------|-------|----------|
| br | NAMENA | P(m2) | POD |
| 1 | Hodnik | 4.16 | keramika |
| 2 | Kupatilo | 5.64 | keramika |
| 3 | Kuhinja | 5.02 | keramika |
| 4 | Dnevna soba sa trpezarijom | 15.20 | parket |
| 5 | Spavaća soba | 12.22 | parket |
| 6 | Terasa | 3.41 | keramika |
| ukupno: | | 45.65 | |

| Zajedničke prostorije | | | |
|------------------------|------------|-----------|----------|
| br | NAMENA | P(m2) | POD |
| H | Hodnik | 12.34 | keramika |
| S | Stepenište | 8.71 | keramika |
| L | Lift | 3.16 | keramika |
| ukupno: | | 24.21 | |
| UKUPNA NETO POVRŠINA : | | 203.90 m2 | |
| UKUPNA BRUTO POVRŠINA: | | 242.02 m2 | |

LEGENDA:

| | |
|--|-------------------------------|
| | način obeležavanja prostorija |
| | oznaka unutrašnje stolarije |
| | oznaka spoljašnje stolarije |
| | blok 20 cm |
| | blok 12cm |
| | armirani beton |
| | termoizolacija |
| | hidroizolacija |
| | gradjevinska linija |
| | regulaciona linija |
| | linija prizemlja |
| | linija sprata |

INVESTITOR:
Razvoj Marković sgr Marković Milorad pr 21. septembra 21, Krupanj

OBJEKAT:
Višeporodični stambeni dvostranouzidan objekat u nizu, Pr+2+Ps

MESTO GRADNJE:
K.P. 904 K.O. Krupanj, Krupanj

DEO PROJEKTA:
Arhitektonski projekat

PROJEKAT:
UP - Urbanistički projekat

PROJEKTANT:
ARHITEKTON-01

ODGOVORNO LICE:
VLADIMIR PAVLOVIĆ Pr/direktor

ODGOVORNI PROJEKTANT:
VLADIMIR PAVLOVIĆ d.i.a 300 M470 13

PROJEKTANT:
VLADIMIR PAVLOVIĆ d.i.a

BROJ PROJEKTA:
14-02-25

DATUM:
februar 2025.

CRTEŽ:
OSNOVA POVUČENOG SPRATA

ARHITEKTON

POTPIS:

RAZMERA: **R 1:100**

BROJ LISTA: **07**

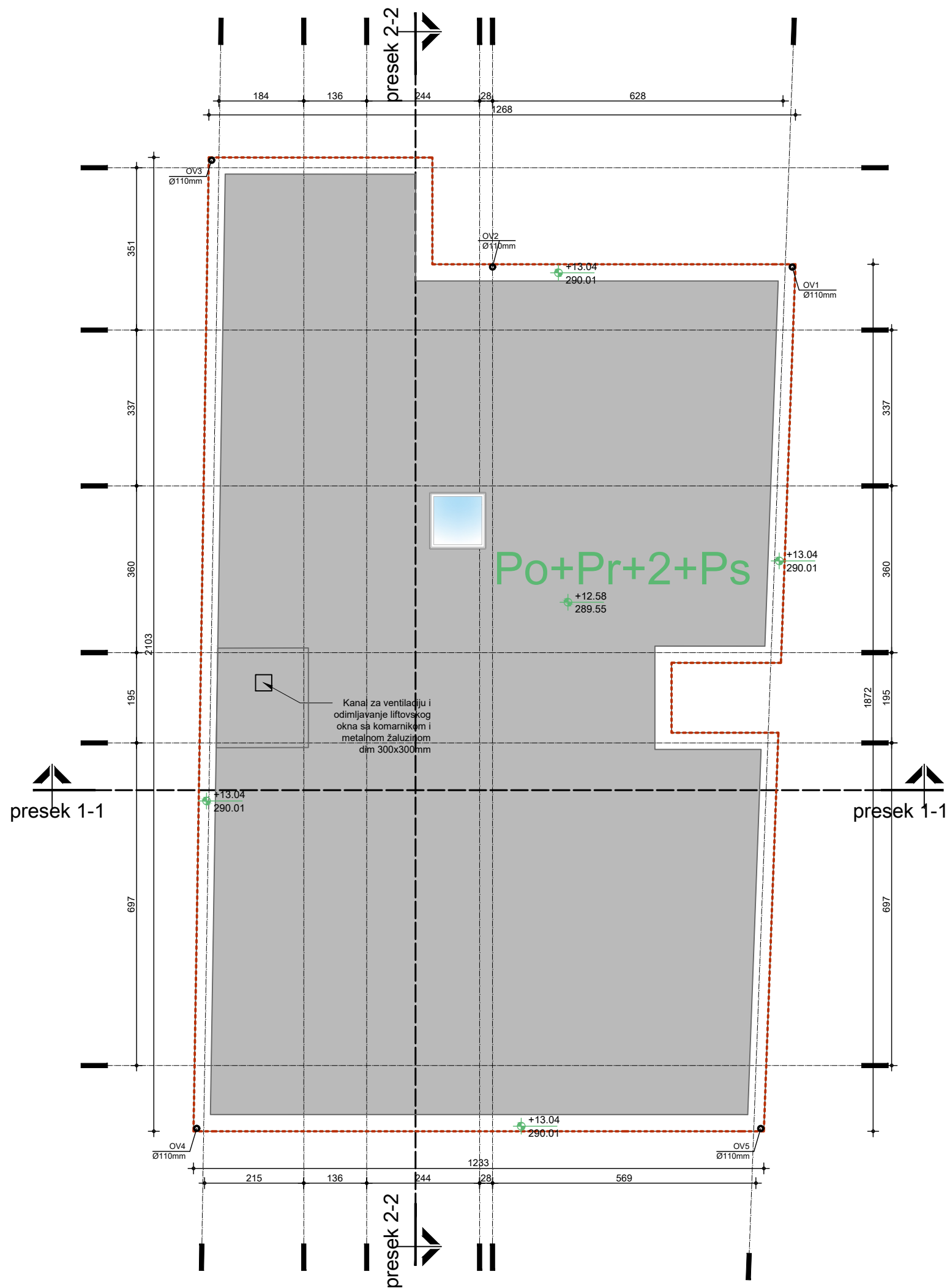

| | | |
|---|--|-------------------------|
| INVESTITOR: Razvoj Marković sgr Marković Milorad pr 21. septembra 21, Krupanj | PROJEKTANT: ARHITEKTON-01 | ARHITEKTON |
| OBJEKAT: Višeporodični stambeni dvostranouzidan objekat u nizu, Pr+2+Ps | ODGOVORNO LICE: VLADIMIR PAVLOVIĆ Pr/direktor ODGOVORNI PROJEKTANT: VLADIMIR PAVLOVIĆ d.i.a 300 M470 13 | |
| MESTO GRADNJE: K.P. 904 K.O. Krupanj, Krupanj | PROJEKTANT: VLADIMIR PAVLOVIĆ d.i.a | |
| DEO PROJEKTA: Arhitektonski projekat | BROJ PROJEKTA: 14-02-25 | DATUM: februar 2025. |
| PROJEKAT: UP - Urbanistički projekat | CRTEŽ: OSNOVA KROVA | RAZMERA: R 1:100 |
| | | BROJ LISTA: 08 |

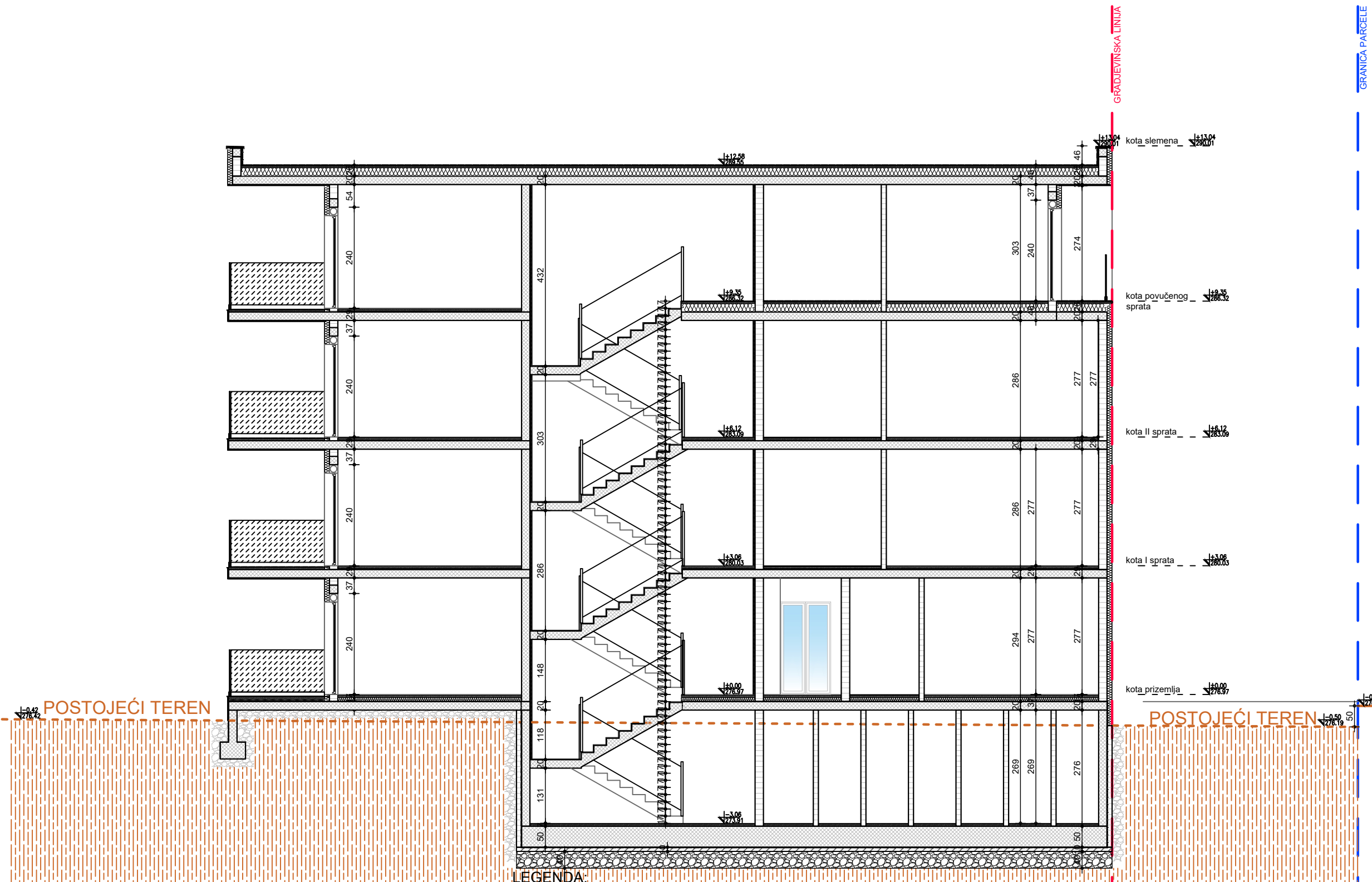

LEGENDA:

| | |
|--|--------------------|
| | blok 20 cm |
| | blok 12cm |
| | armirani beton |
| | termoizolacija |
| | hidroizolacija |
| | gradjevska linija |
| | regulaciona linija |

INVESTITOR:
Razvoj Marković sgr Marković Milorad pr
21. septembra 21, Krupanj

OBJEKAT:
Višeporodični stambeni dvostranouzidan
objekat u nizu, Pr+2+Ps

MESTO GRADNJE:
K.P. 904 K.O. Krupanj, Krupanj

DEO PROJEKTA:
Arhitektonski projekat

PROJEKAT:
UP - Urbanistički projekat

PROJEKTANT:
ARHITEKTON-01

ODGOVORNO LICE:
VLADIMIR PAVLOVIĆ Pr/direktor

ODGOVORNI PROJEKTANT:
VLADIMIR PAVLOVIĆ d.i.a 300 M470 13

PROJEKTANT:
VLADIMIR PAVLOVIĆ d.i.a

BROJ PROJEKTA:
14-02-25

DATUM:
februar 2025.

CRTEŽ:
PRESEK 1-1

ARHITEKTON

POTPIS:

RAZMERA: R 1:100

BROJ LISTA: 09

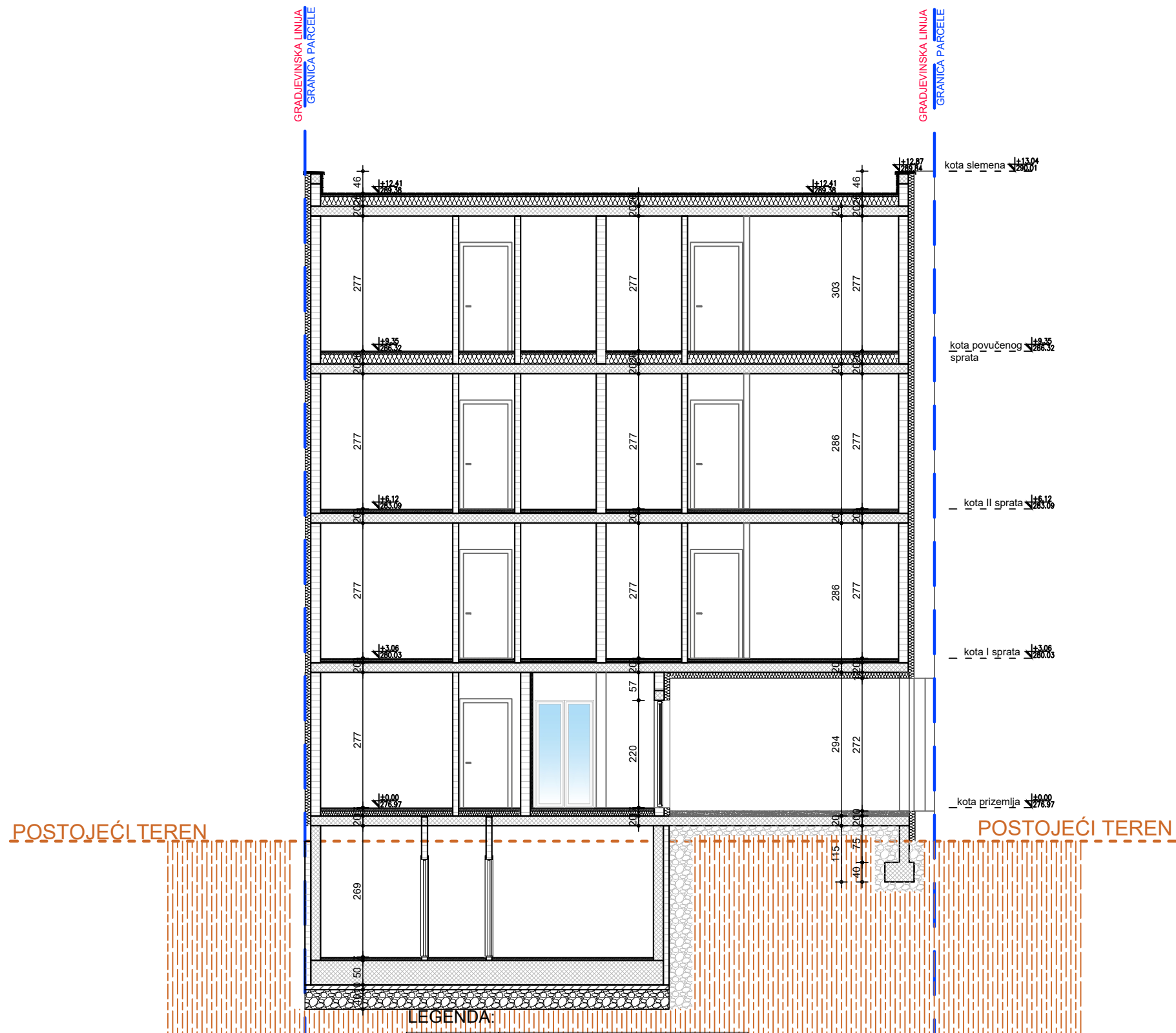

LEGENDA:

| | |
|--|---------------------|
| | blok 20 cm |
| | blok 12cm |
| | armirani beton |
| | termoizolacija |
| | hidroizolacija |
| | gradjevinska linija |
| | regulaciona linija |

INVESTITOR:
Razvoj Marković sgr Marković Milorad pr
21. septembra 21, Krupanj

OBJEKAT:
Višeporodični stambeni dvostranouzidan
objekat u nizu, Pr+2+Ps

MESTO GRADNJE:
K.P. 904 K.O. Krupanj, Krupanj

DEO PROJEKTA:
Arhitektonski projekat

PROJEKAT:
UP - Urbanistički projekat

PROJEKTANT:
ARHITEKTON-01

ODGOVORNO LICE:
VLADIMIR PAVLOVIĆ Pr/direktor

ODGOVORNI PROJEKTANT:
VLADIMIR PAVLOVIĆ d.i.a 300 M470 13

PROJEKTANT:
VLADIMIR PAVLOVIĆ d.i.a

BROJ PROJEKTA:
14-02-25

DATUM:
februar 2025.

CRTEŽ:
PRESEK 2-2

ARHITEKTON

POTPIS:

RAZMERA: R 1:100

BROJ LISTA: 010

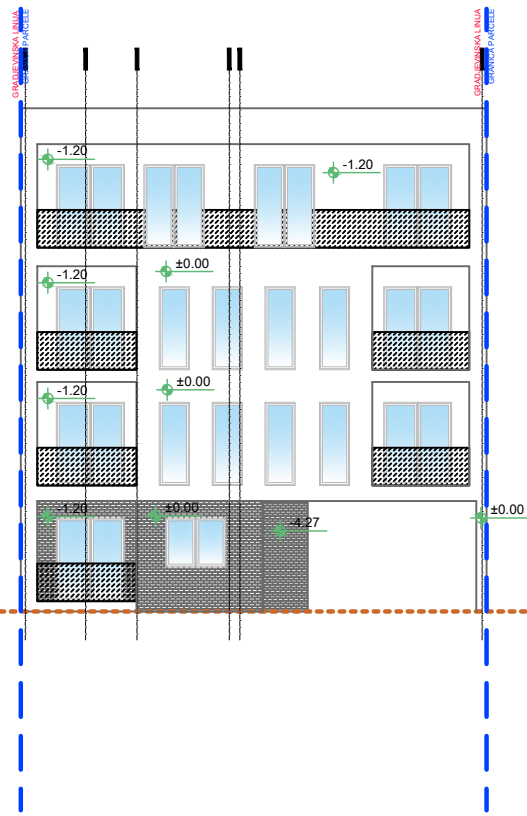

PRISTUPNA SAOBRAĆAJNICA

POSTOJEĆI TEREN

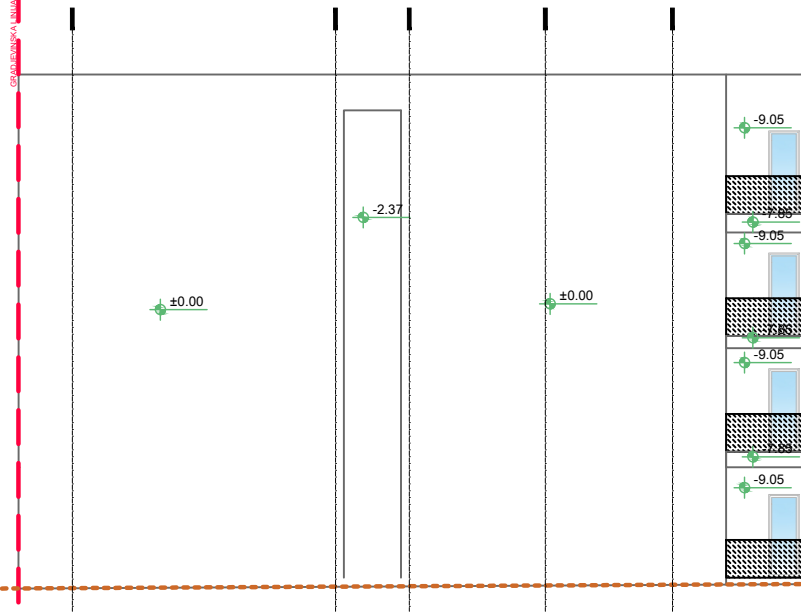

POSTOJEĆI TEREN

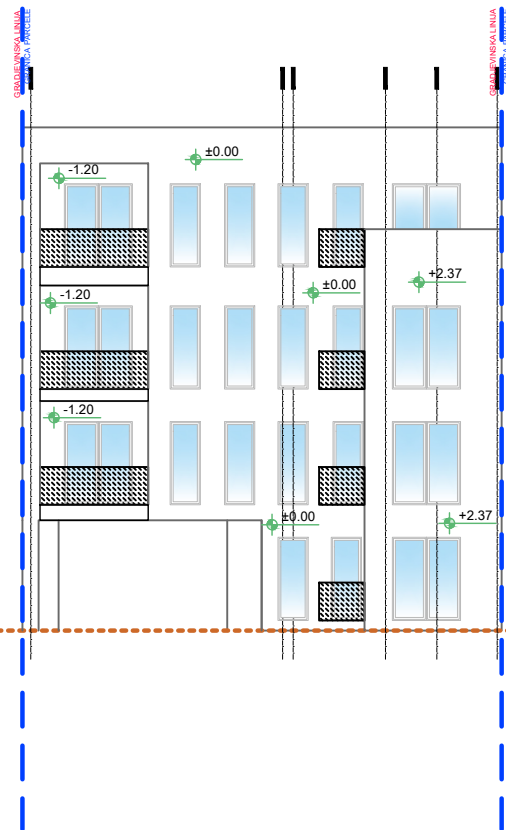

POSTOJEĆI TEREN

POSTOJEĆI TEREN

PRISTUPNA SAOBRAĆAJNICA

LEGENDA:

| | |
|--|---------------------|
| | blok 20 cm |
| | blok 12cm |
| | armirani beton |
| | termoizolacija |
| | hidroizolacija |
| | gradjevinska linija |
| | regulaciona linija |

INVESTITOR:
Razvoj Marković sgr Marković Milorad pr
21. septembra 21, Krupanj

OBJEKAT:
Višeporodični stambeni dvostranouzidan
objekat u nizu, Pr+2+Ps

MESTO GRADNJE:
K.P. 904 K.O. Krupanj, Krupanj

DEO PROJEKTA:
Arhitektonski projekat

PROJEKAT:
UP - Urbanistički projekat

PROJEKTANT:
ARHITEKTON-01

ODGOVORNO LICE:
VLADIMIR PAVLOVIĆ Pr/direktor
ODGOVORNI PROJEKTANT:
VLADIMIR PAVLOVIĆ d.i.a 300 M470 13

PROJEKTANT:
VLADIMIR PAVLOVIĆ d.i.a

BROJ PROJEKTA:
14-02-25

DATUM:
februar 2025.

CRTEŽ:
IZGLEDI

ARHITEKTON



RAZMERA: R 1:100
BROJ LISTA: 11